

令和6年能登半島地震で被災された皆様へ心よりお見舞い申し上げます

PICK UP

- 産業フェスタ2024
- 第77回通常議員総会開催



KOMAKI

5

小牧商工会議所会報 Komaki Chamber of Commerce and Industry Newsletter

MAY 2024
Vol.456

2024 5/25(土) 26(日)

2024 こまき産業フェスタ

小牧の未来をみんなで考え、
新たな可能性へのチャレンジ

会報電子配信希望会員募集中!
コチラから

会員紹介[今月のきらっと]
・喫茶オヘソ
・RECMILL

新会員募集中!

小牧商工会議所では"仲間" (会員)を増やす活動をしています。
ご紹介していただける事業所がございましたら、是非ご連絡ください!



こまき産業フェスタ2024

小牧の未来をみんなで考え、新たな可能性へのチャレンジ

小牧の企業は魅力がいっぱい!!企業を知ってもらい、市民との交流を促進するため、今年もこまき産業フェスタを開催いたします。持続可能な社会、持続的な経済発展にむけSDGsのイベントも行います。是非ご来場ください。

会場 5月25日(土)、26日(日)両日とも10時~16時 **場所** パークアリーナ小牧(小牧市間々原新田737番地)

テーマ 小牧の未来をみんなで考え、新たな可能性へのチャレンジ

屋内イベント (メインアリーナ他)



59社、14団体の工夫を凝らした展示により、“観る”“触れる”などの体験ができます。また2030年の目標に向けたSDGsの活動紹介などについての展示もあります。

ステージでは、25日10:00からの開会式に合わせた和太鼓演奏、両日も来場者参加型で所定時間内に何本チョークが立てられるかを競う「記録に挑戦!チョーク立て」、能登半島地震復興支援チャリティーオークションなどを開催いたします



▲2023の会場風景

SDGsクイズラリー

クイズに答えながらSDGsを楽しく学べ、どなたでも参加できるイベントです。参加者は各日750名まで。参加賞もあります。



記録に挑戦!「チョーク立て」

より多くのチョークを倒さずに立てられるかを競う事業を実施いたします。

当日受付でどなたでも参加できますので、記録を狙ってみてください!

※使用するチョークは回収し、再利用することで環境に配慮いたします。

令和6年能登半島地震復興支援事業(チャリティーオークション・物産展)

令和6年能登半島地震の復興支援事業として、チャリティーオークションと物産展を開催します。是非ご参加いただき、支援へのご協力をお願いいたします。

屋外エリア



25・26日

- ・うまいもん広場
- ・車両展示コーナー
- ・献血コーナー
- ・給水車体験コーナー
- ・起震車による地震体験コーナー

26日のみ

- ・自衛隊による展示
- ・警察防犯PRコーナー

パフォーマンス広場では、和太鼓演奏やよさこいパフォーマンスや歌、ダンスなどを実施します。

※雨天の場合、一部中止となる催しがあります。

<問合せ先: 会員サービスグループ>

第77回通常議員総会 開催

常議員3名選任と2024年度事業計画・収支予算を報告

日付 3月6日(水) **時間** 16:30~17:30

場所 名鉄小牧ホテル

常議員の選任 (氏名五十音順)

- ・大谷 英幸氏 (株)三菱UFJ銀行小牧支店 支店長
- ・水野 恵翠氏 (株)中部設計 代表取締役
- ・小林 淳氏 佐橋工業(株) 代表取締役社長

2024年度事業計画 4つの重点課題にむけた主な取り組み

- I. 持続的発展に向けた中小・小規模企業の経営をサポート**
 - 1) 中小・小規模事業者等への伴走型支援事業の実施
~コロナによる経営環境の悪化からの回復、新たな計画支援~
中小・小規模事業者へ伴走型での経営支援を推進。当所経営指導員と各分野の専門家が連携して様々な課題に対し経営をサポートします。
 - 2) こまきプレミアム商品券事業の継続
小牧市の支援を得て商品券事業を継続実施。2023年度と同規模の販売総額12億円、プレミアム率20%、流通総額14億4千万円の商品券を発行。
 - 3) 中小企業の人材不足対策に向けた求人支援事業の推進
高校進路指導教諭との懇談会、大学内説明会、人事担当者向け人材育成セミナーなどを開催するとともに、人材確保に苦慮されている事業所に専門家を派遣して提案をおこなう新たな事業など、人材不足の解消に向け事業を推進。
 - 4) 会員事業所の健康経営推進に向けた定期健康診断等健康増進支援事業の実施およびアクサ生命保険との連携による中小・小規模事業者への健康経営の普及促進
- II. 持続可能な地域づくりに向けた協働事業の展開**
 - 1) SDGs推進に向けた相談・支援の強化並びに普及促進
 - 2) 会員の交流促進によるビジネスチャンスの場の創出
 - 3) 新会員懇談会の開催により商工会議所への理解を深め、会議所事業への参加促進と交流機会の創出
- III. “こまきブランド”による小牧の魅力発信**
 - 1) 地域資源の再認識と魅力向上によるこまきブランドの掘り起こし
 - 2) (株)オアシス小牧と連携した小牧ハイウェイオアシスオープンに向けての情報発信
- IV. 地域経済を支えていくための商工会議所機能の強化**
 - 1) 全所挙げての会員拡大活動の推進(加入目標200件)
 - 2) 「会員の声」を反映した行政への要望活動の推進

全6事業会計(公益・収益)の当期収入・支出予算

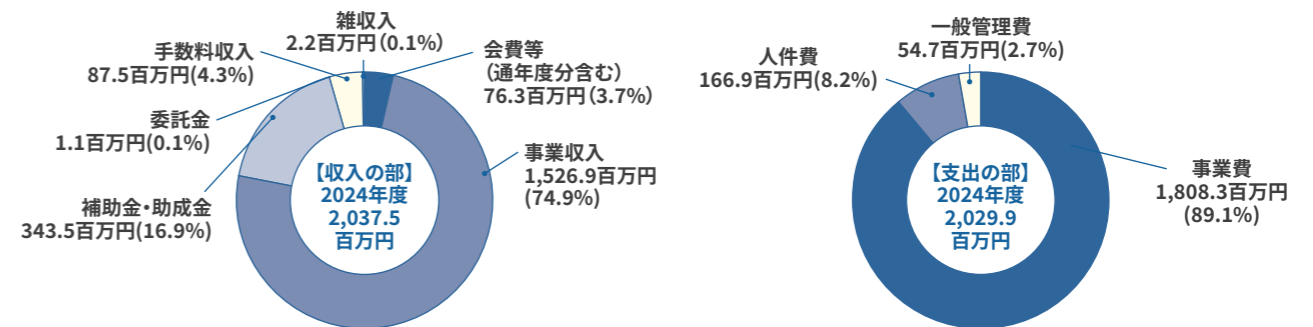

2024年度は会員拡大活動実施年度です

会員拡大キックオフミーティングを開催

日付 3月6日(水) **時間** 17:30~19:00

場所 名鉄小牧ホテル

議員総会終了後、2024年度の会員拡大活動に向け、役員、議員、部会役員、ブロック会評議員、青年部と女性会の正副会長、連携金融機関の支店長にご参集いただき、活動内容の説明および士気高揚のため、会員拡大キックオフミーティング(兼懇親会)を開催いたしました。





6月1日より開始! 従業員がいる事業所は定額減税事務が必要です

定額減税とは?

国内居住者1人につき、令和6年分の所得税30,000円、住民税10,000円が控除されること。給与所得者に対する所得税は、給与支払者が減税事務を行わなければなりません。

給与支払者は、2つの方法で従業員の源泉徴収税額から定額減税額を控除します。

- ①月次減税事務 6月1日以後に支払う給与等に対する源泉徴収税額から定額減税額を控除
- ②年調減税事務 年末調整の際、年末調整時点の定額減税額に基づき清算する

～月次減税事務～

- 1.控除対象者の確認
- 2.各人別控除事績簿の作成
- 3.月次減税額の計算
- 4.給与支払時の月次減税額の控除
- 5.控除後の事務

対象 6月1日現在に在籍し、【甲欄】が適用される国内居住者
6月2日以後に入社した年末調整対象者は、月次減税事務は行わず、年調減税事務(年末調整時に清算)を行う。

管理 月次減税事務では、基準日在職者の各人別の【月次減税額】と【控除額】を管理していきます。
「定額減税特設サイト(国税庁)」に「各人別控除事績簿」の様式が公開されています。

計算 月次減税額を計算するにあたり、以下3点の確認が必要です。

- ①居住者である同一生計配偶者の有無
- ②居住者である扶養親族の人数
- ③提出済みの【扶養控除等申告書】に記載していない同一生計配偶者等に係る申告

月次減税額の計算のための人数に含める家族がいた場合、従業員から「源泉徴収に係る定額減税のための申告書」を最初の月次減税事務までに提出を受ける必要があります。



6月1日以後最初に支払う給与や賞与の源泉徴収税額から、月次減税額を控除していきます。月次減税額をすべて控除した後は、従来の方法で源泉徴収を再開します。

Q 給与所得がない個人事業主は減税されないの?

A 予定納税から減額されます。予定納税がない、もしくは控除しきれない場合は確定申告で控除します。

定額減税 特設サイト

制度や事務手順を知りたい方
事務手順やQ&Aが掲載! ▶



給与支払者向け定額減税説明会

税務署主催の説明会に参加したい方
※LINE及び電話で要事前申込



給与支払者向け所得税定額減税コールセンター

一般的な質問・相談をしたい方
TEL.0570-02-4562

小牧商工会議所 税務・会計相談室

税理士に相談したい方 ※要事前予約
問合せ先: 中小企業相談所



「3月10日は名古屋コーチンの日」を記念してイベントを行いました

開催日 3月1日～10日 会場 市内店舗 および 小牧にぎわい広場

当所こまきブランド向上委員会では、3月10日の名古屋コーチンの日を記念して、改めて「小牧発祥!名古屋コーチン」を市民に広く認知していただき、小牧ブランドの意識を高め、また美味しさを知ってもらい今後の利用につなげるためのイベントを開催しました。市内18店舗にご協力いただき期間中の粗品進呈、小牧市図書館横のにぎわい広場へのキッチンカー出店、また、こまちも出動して市民の皆様と触れ合いました。

市内には、贈答用商品だけでなく日常でも気軽に名古屋コーチンを食べていただける店舗が数多くあります。今後も是非ご利用をお願いいたします。



<問合せ先: 中小企業相談所>

『商工会議所福祉制度キャンペーン』実施のお知らせ

ベストウイズクラブでは、「福祉制度キャンペーン」を4/1～6/28に実施いたします。

本キャンペーンは、『商工会議所福祉制度』を会員の皆様にご理解いただき、会員事業所の福祉向上にお役立ていただくことを主な目的としています。

『商工会議所福祉制度』は、経営者・役員の皆様の保障や退職金準備、入院・介護・老後に備えた様々な保障ニーズにお応えするものです。商工会議所職員とアクサ生命保険株式会社の担当社員がお伺いした際には、是非ご協力いただきますようお願い申し上げます。

※「ベストウイズクラブ」は、商工会議所共済制度・福祉制度の普及・推進を目的とし全国各地の商工会議所およびアクサ生命保険株式会社により運営されている組織です。



<問合せ先: 会員サービスグループ>

金融支援 経営支援 で

地域事業者のみなさまをサポート!

資金繰りのこと・経営のことなど
お気軽にご相談ください!



相談は無料です!



0120-454-754

愛知県信用保証協会



社長 日比野良太郎

- MEGAドン・キホーテ UNY小牧店2F ☎・FAX0568-75-9883
- 犬山駅東キャスト2F ☎・FAX0568-62-6213
- 名鉄小牧ホテル1F ☎・FAX0568-75-9565
- アピタ知立店1F ☎・FAX0566-83-8120
- MEGAドン・キホーテ UNY大口店2F ☎・FAX0587-95-8748
- レイクサイド入鹿 ☎・FAX0568-67-3811

■本部 犬山市松本町2-63
☎ 0568-62-3858
FAX 0568-62-8737



おいしいマラサダとコーヒーで、 ほっと一息

白坂さん夫婦が営む移動喫茶「喫茶オヘソ」は、マラサダやタコス、エスプレッソを始めとする種類豊富なドリンクを提供しています。

同店のおすすめは手作りの「マラサダ」。マラサダはハワイでよく食べられるドーナツで、日本の揚げパンに似ています。中にクリームが入ったものもあり、味のバリエーションが豊かです。

そんなマラサダを同店が販売することになったきっかけは、コーヒーに合うスイーツを探してドーナツにたどり着いたところから。ここであえてよくある穴が開いたドーナツではなく、珍しいハワイアンドーナツ「マラサダ」に挑戦した白坂さん。これが大成功！手作りのマラサダは



▲キッチンカー外観

今月のきらっと
小牧商工会議所ホームページにも掲載

新しい、また独自性のある製品 掲載無料
サービス店舗などの情報をお寄せください。



▶ <http://www.komaki-cci.or.jp/>

とてもふんわり。優しい甘さに癒されます。

1番人気はシンプルな「マラサダ シュガー」で、おすすめは「マラサダ ココナッツ」。白坂さんのきまぐれで期間限定クリーム入りのマラサダが登場する時もあります。人気のある商品は売り切れてしまうため、インスタグラムのDMで取り置き予約をするのがオススメです。

愛知・岐阜を中心に、求められればどこでも行く喫茶オヘソ。小牧では、小牧中央図書館のにぎわい広場や小牧市役所に出店しています。5月はパークアリーナで行うこまき産業フェスタ(25日・26日)に出店予定です。出店スケジュールはインスタグラムからご確認ください。(取材:石堂)



▲白坂オーナー夫妻



▲一番人気のマラサダ

事業所名 喫茶オヘソ
問合せ先 (instaglam)@cafe_oheso

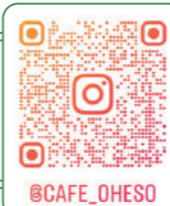

中小企業を3Dデジタル技術でサポート 「それがやりたかった!」を実現できる企業

2023年にコスト削減ソリューションを提供している企業です。創業者の藤原さんは、もともとメーカーの技術営業として20年以上の経験を持ち、設備設計などの分野で活躍してきました。

主業務である工場管理は、特殊なカメラを使用して工場内部や現場を撮影し、点群データや3Dデータに変換することで視覚的にあらゆる現場管理パフォーマンスを向上させます。

例えば、図面のない建物でも撮影データから図面を作成したり、取り込んだマップデータにタグを置くことによって潜在的な危険エリアを把握したり、現物を用いずデジタル上でレイアウト変更のシミュレーションや、重機などの配置シミュレーションにも活用ができます。さらにデジタル上のマップからリンクを共有することで、現場状況を詳細に共有し、データとして残すことで普段アクセスしにくい場所の情報を保管することも可能。1日に2,000~4,000㎡の撮影が可能で、精度は誤差5mm以下という点も注目です。

独立のきっかけは、大手メーカー向けの仕事をしてきた中で、このサービスがより中小企業向けにも普及できればもっと多くの企業が助かるのではと感じたこと。



独立後もメーカーからの支援を受けており、アフターケアもしっかりしています。これからまだまだ応用の幅が広がる事業ですので、ぜひお早目にご相談を。

(取材:桜井)

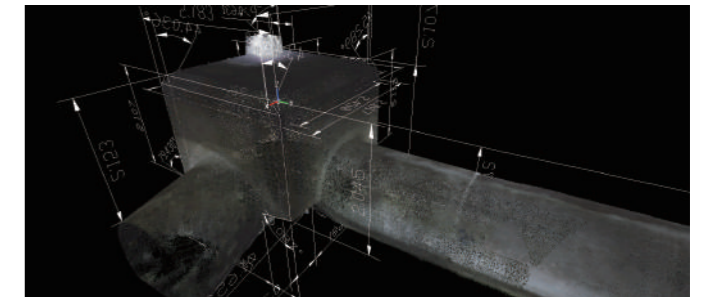

▲下水道管の3Dスキャン

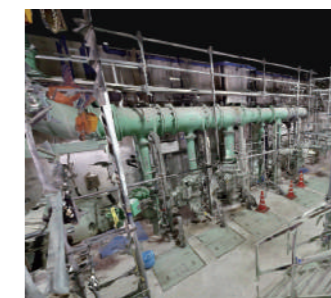

▲工場内のスキャン

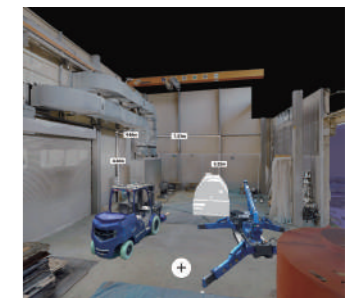

▲重機の使用可否を確認

事業所名 レクミル
問合せ先 050-1808-5531
メール info@recmill.com



2024年度簿記検定試験 スケジュール

●2024年度 小牧商工会議所開催 実施期日一覧表

試験名	級	回数	試験実施日	申込受付期間
簿記検定	1~3級	167	6月9日(日)	4月22日(月)~5月10日(金)
	1~3級	168	11月17日(日)	9月30日(月)~10月18日(金)
	2・3級	169	2025年2月23日(日)	2025年1月6日(月)~1月24日(金)



●試験受験料等改正について (※2024年4月1日以降、受験料等が改正されます)

試験名		1級	2級	3級
簿記検定	改定前	7,850円	4,720円	2,850円
	改定後	8,800円	5,500円	3,300円



<問合せ先: 会員サービスグループ>

アクトエース国際特許商標事務所

所長弁理士
高荒 新一

〒485-0041
愛知県小牧市小牧4丁目225番地2
澤屋清七ビル3206
☎ 0568-65-8105
☎ 0568-65-8106
✉ takaara@actace.com
http://actace.com/

特許 意匠 商標

についての相談はプロにお任せください
全力で知的財産を守ります!

CP 中愛印刷株式会社

DESIGN
PRINTING
CREATIVE

小牧市小牧4-595
tel:0568-72-1221
fax:0568-76-6584
e-mail:win@chuai-p.com



アクサ生命

アクサは世界で

約9,300万人の
お客さまをサポート



AXA-A2-2004-0119/9F7

アクサ生命は、商工会議所と協力し、会員事業所の各種ニーズ（弔慰金・見舞金制度、退職金制度、リスク対策や事業承継など）を共済制度／福祉制度でサポートしています。

アクサ生命保険株式会社 名古屋支社 小牧営業所
〒485-0041 小牧市小牧5丁目253番地 小牧商工会議所会館1F TEL 0568-72-7188

会 議所カレンダー

Calendar

各種事業案内(会議は除く)

5月		
25	土	・こまき産業フェスタ2024
26	日	・こまき産業フェスタ2024

融 資と金利

Loan & Interest rate

日本政策金融公庫 (4月1日現在)	制度名	用途	期間	年利率
	マル経融資 小規模事業者 経営改善資金	運転	7年以内	1.25%
設備		10年以内	※コロナ関連 特例あり	
一般貸付 ※1	運転	7年以内	担保提供の場合 1.15~2.85%	
	設備	10年以内	担保不要の場合 2.15~3.25%	
愛知県 小規模企業等振興資金 ※2	通常資金	運転	3年以内	1.30%
		設備	5年以内	1.40%
		設備	7年以内	1.50%
	小口資金	運転	3年以内	1.10%
		設備	5年以内	1.20%
		設備	7年以内	1.30%
	設備	10年以内	1.40%	

※1 担保・第三者保証の条件により、異なる金利が適用されます。
※2 別途「信用保証料」が必要です。

相 談 室

Consultation room

相談室名	開催日	時間
税務・会計(予約制)	6/13 (原則第2木曜日)	10:00~16:00
日本公庫	5/1、8、15、22、29	10:00~12:00

相談無料・秘密厳守 その他の随時相談室もございます。

東京商工会議所
ビジネス実務法務検定試験®
法律知識をビジネスに活かす

- ★法務部門に限らず営業、販売、総務、人事などあらゆる職種で必要とされる法律知識を習得!!
- ★正しい法律知識で、業務上のリスクを回避し、会社へのダメージを未然に防止!

ビジネス実務法務検定試験

検索

子供の日 33話

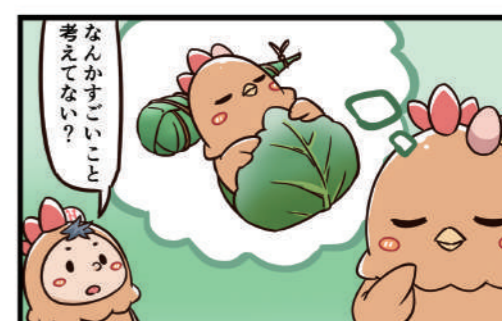
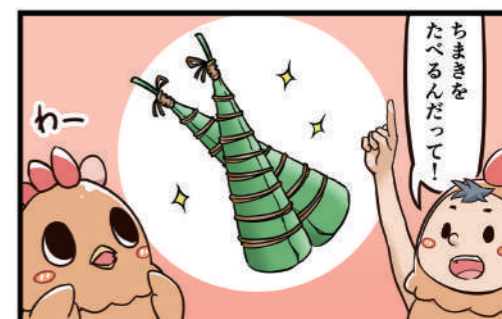
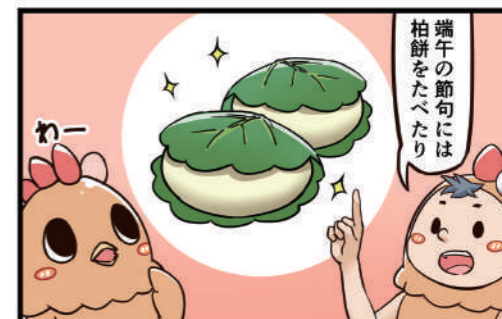

絵:青野三味

編集委員の つぶやき

GW明け頃に身心に不調が現れるのが「5月病」。もう少し後の6月頃に現れる心身の不調が「6月病」というそうです。新入社員だけでなく、異動などで環境が変わった社会人に多く、4月からの環境変化が発端であることは同じですが、我慢に我慢を重ねて、我慢しきれなくなって出てくるのが6月病。6月病にならない、長引かせないためには原因となるストレスをなくすることが一番ですが、現実的には難しいため、睡眠をとったり、趣味を楽しんだり、家族や友人など安心できる人と話すなど普段からストレスに強い状況を作っておくことが大切なのだとか…(Y)



企業採用担当者と高等学校進路指導担当教諭との懇談会

春日井・小牧商工会議所会員企業の求人活動の一助として、高等学校進路指導担当教諭との懇談会を下記により開催いたします。是非ご参加ください。

- 開催日時** 6月5日(水) 12:30~15:45
- 開催場所** 小牧勤労センター(小牧市上末2233-2)
- 参加予定校** 春日井公共職業安定所管内(春日井市・小牧市、近隣の実業高校 25校程度)
- 内容** 学校側は着座、企業は面談したい学校のテーブルを訪問
- 共催** 春日井商工会議所、春日井公共職業安定所、春日井市、小牧市
- 定員** 第1、2部各25社 計50社※小牧枠
1社1名まで(但し、引継で一緒に回る場合のみ1社2名可能。事前にお問合せください)、先着順
- 参加費** 無料
- 申込期間** 5月9日(木)9:00~ 13日(月)17:00

	第1部	第2部
企業受付開始	12:00~	13:45~
	企業受付場所:3階 大研修室	
面談会(各部90分)	12:30~14:00	14:15~15:45
	面談会場:1階 多目的ホール	

申込方法

<https://forms.gle/PiYkXsnhwourVZkq8>

詳しくはこちらのチラシをご確認ください。



<問合せ先: 会員サービスグループ>



健康経営優良法人2024(中小規模法人部門)認定おめでとうございます

健康経営優良法人2024(中小規模法人部門)に、市内会員企業の37社が認定されました。認定おめでとうございます。(上位法人である“ブライツ500”には昨年に引き続き2社が該当)

健康経営に取り組むことで、従業員のモチベーションの向上や生産性向上、企業のイメージアップや採用活動にも良い効果をもたらすとされており。健康経営への取り組みにご興味のある方はぜひ、会議所までご一報ください。

小牧商工会議所も昨年に引き続き認定されました



健康経営優良法人2024(中小規模法人部門(ブライツ500))認定法人(小牧市内会員企業)

下記2社は中小部門のブライツ500(16,733社中の上位500)に昨年に引き続き該当されました。

認定法人名	業種
ダイサン・(ドット)株式会社	製造業
株式会社トップライン	運輸業

健康経営優良法人2024(中小規模法人部門)(※ブライツ500を除く)認定法人一覧(小牧市内会員企業)

認定法人名	業種	認定法人名	業種	認定法人名	業種	認定法人名	業種
株式会社アイオー・エム	卸売業	有限会社コンタクト	情報通信業	大栄電設株式会社	建設業	株式会社トリックス	金融業
株式会社イトデン	小売業	有限会社佐藤木型製作所	製造業	株式会社大京化学	製造業	株式会社中嶋商会	卸売業
株式会社エムバック	製造業	サンダイ技建株式会社	建設業	株式会社竹藤商店	卸売業	ナゴヤ芯材工業株式会社	製造業
株式会社エンケ	製造業	株式会社G-TECH	製造業	株式会社タスキプロダクト東海	製造業	福山名和物流株式会社	製造業
株式会社小野工業所	製造業	城北電装株式会社	製造業	株式会社タスク	製造業	株式会社富士精機	製造業
有限会社キングスロード	サービス業(※:3074社)	株式会社新栄重機	その他	樞屋スクリーン株式会社	製造業	株式会社ホンダ小牧	運輸業
株式会社クラウン・パッケージ	製造業	信光陸運株式会社	運輸業	DNP田村プラスチック株式会社	製造業	マツダスタール株式会社	製造業
株式会社駒来商事	運輸業	第一物産株式会社	製造業	トーケン樹脂化学株式会社	製造業	株式会社松本義肢製作所	金融業

健康経営優良法人2024認定企業一覧(https://kenko-keiei.jp/houjin_list/)を基に当所にて作成
<問合せ先: 会員サービスグループ>